

BALUSTRADA  
O WYS. 1,1m

ŁAWKI I STOŁY DREWNIANE  
Z LOGO GMINY RAJCZA

SŁUP DREWNIANY 16x16cm  
Z MIECZAMI 8x16cm.  
SŁUP POSADOWIONY NA FILARACH  
ŻELBETOWYCH 25x25cm,  
OSADZONY NA KOTWIE UKRYTEJ

**PROJEKTOWANA WIATA**  
**POWIERZCHNIA ZABUDOWY : 29,25m<sup>2</sup>**

**ELEMENTY  
KONSTRUKCYJNE WIATY:**

Uwaga! Wszystkie elementy nośne drewniane zaprojektowano z drewna klasy C24. ELEMENTY KONSTRUKCYJNE DREWNIANE NALEŻY ŁĄCZYĆ ZE SOBĄ NA TRADYCYJNE ZŁĄCZA CIESIELSKIE!

- (S)** SŁUP 16x16x206 cm - 6 szt.
- (Mi)** MIECZE 8x16x100 cm - 12 szt.

PROJEKT: <b>PROJEKT WIATY TURYSTYCZNEJ W REJONIE PRUGU WODNEGO NA POTOKU RYCERSKIM WRAZ Z ZAGOSPODAROWANIEM TERENU, 34-370 RYCERKA GÓRNA, DZ. NR 7533/2</b>		DATA: LIPIEC 2020 R.
INWESTOR: <b>URZĄD GMINY RAJCZA, 34-370 RAJCZA UL. GÓRSKA 1</b>	BRANŻA: ARCHITEKTURA I KONSTRUKCJA	
RYSUNEK: <b>RZUT PODSTAWOWY</b>		ETAP: PROJEKT BUDOWLANY
GŁÓWNY PROJEKTANT ARCHITEKTURY: tech. bud. RENATA OMYŁA Upr. Nr 92/87		SKALA: <b>1:50</b>
		NR RYS.: <b>02</b>

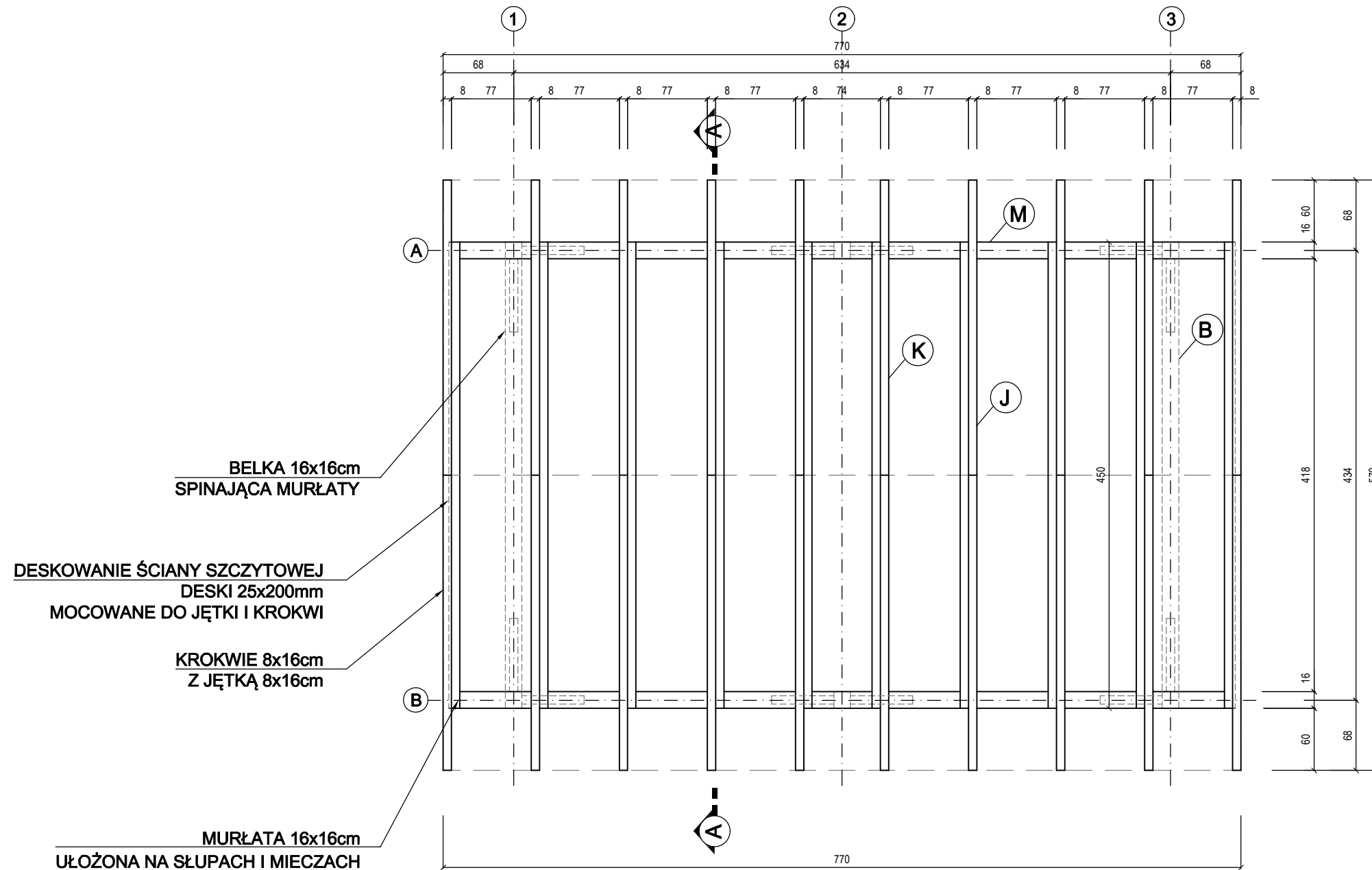

### ELEMENTY KONSTRUKCYJNE DACHU:

Uwaga! Wszystkie elementy nośne drewniane zaprojektowano z drewna klasy C24. ELEMENTY KONSTRUKCYJNE DREWNIANE NALEŻY ŁĄCZYĆ ZE SOBĄ NA TRADYCYJNE ZŁĄCZA CIESIELSKIE!

- K** KROKIEW 8x16x379 cm - 20 szt.
- J** JĘTKA 8x16x450 cm - 10 szt.
- M** MURŁATA 16x16x770 cm - 2 szt.
- B** BELKA 16x16x450 cm - 2 szt.

PROJEKT: <b>PROJEKT WIATY TURYSTYCZNEJ W REJONIE PRUGU WODNEGO NA POTOKU RYCERSKIM WRAZ Z ZAGOSPODAROWANIEM TERENU, 34-370 RYCERKA GÓRNA, DZ. NR 7533/2</b>		DATA: LIPIEC 2020 R.
INWESTOR: <b>URZĄD GMINY RAJCZA, 34-370 RAJCZA UL. GÓRSKA 1</b>	BRANŻA: ARCHITEKTURA I KONSTRUKCJA	
RYSUNEK: <b>RZUT WIĘZBY DACHOWEJ</b>		ETAP: PROJEKT BUDOWLANY
GŁÓWNY PROJEKTANT ARCHITEKTURY: tech. bud. RENATA OMYŁA Upr. Nr 92/87		SKALA: <b>1:50</b>
		NR RYS.: <b>03</b>

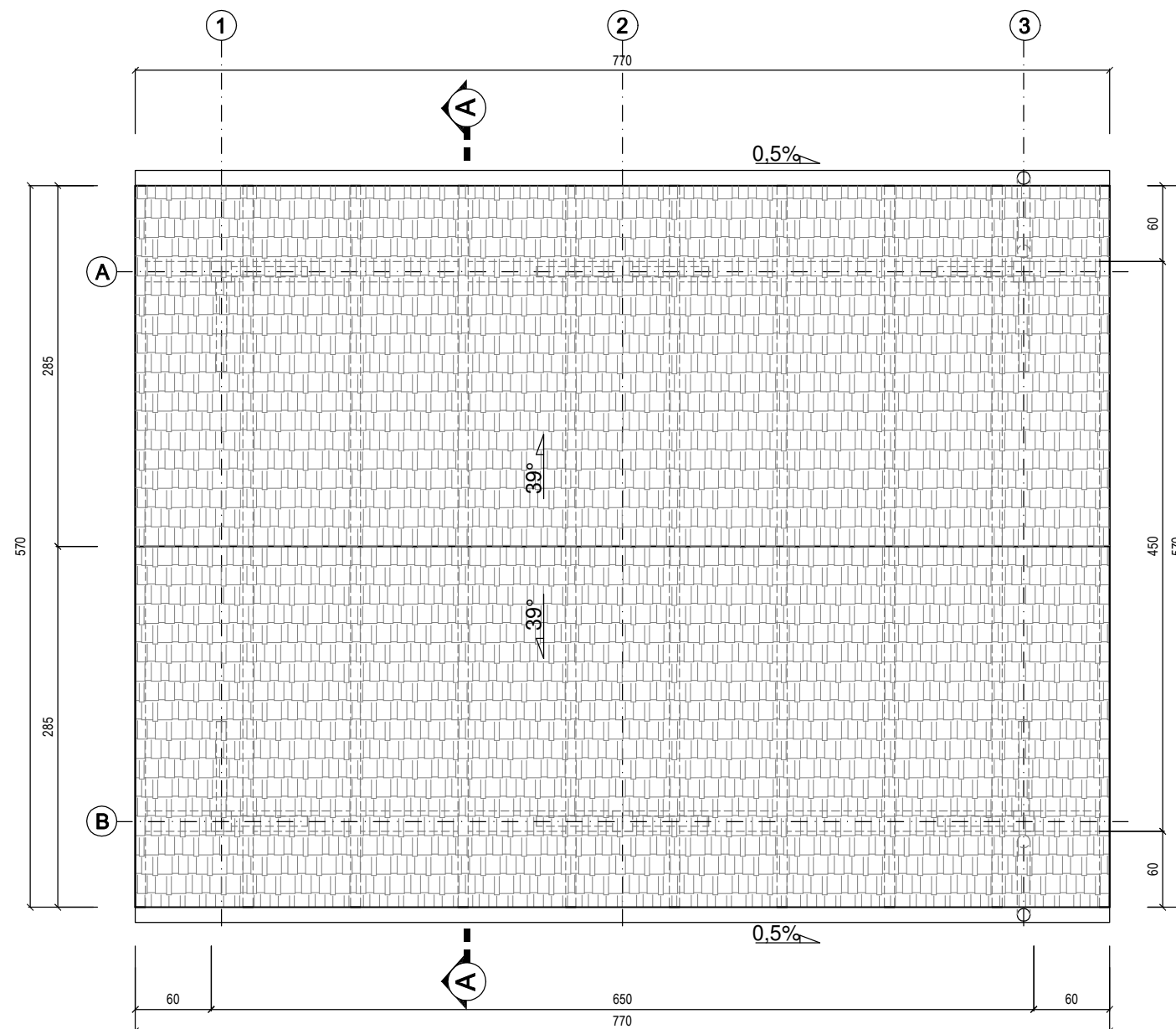

**ODWODNIENIE DACHU:**

RYNNY Ø120mm I RURY SPUSTOWE Ø100mm STALOWE.  
RYNNY MONTOWAĆ W SPADKU MIN. 0,5% W KIERUNKU  
RURY SPUSTOWEJ.

PROJEKT: <b>PROJEKT WIATY TURYSTYCZNEJ W REJONIE PROGU WODNEGO NA POTOKU RYCERSKIM WRAZ Z ZAGOSPODAROWANIEM TERENU, 34-370 RYCERKA GÓRNA, DZ. NR 7533/2</b>		DATA: LIPIEC 2020 R.
INWESTOR: <b>URZĄD GMINY RAJCZA, 34-370 RAJCZA UL. GÓRSKA 1</b>	BRANŻA: ARCHITEKTURA I KONSTRUKCJA	
RYSUNEK: <b>WIDOK POŁACI DACHOWYCH</b>	ETAP: PROJEKT BUDOWLANY	
GŁÓWNY PROJEKTANT ARCHITEKTURY: tech. bud. RENATA OMYŁA Upr. Nr 92/87	SKALA: <b>1:50</b>	
	NR RYS.: <b>04</b>	

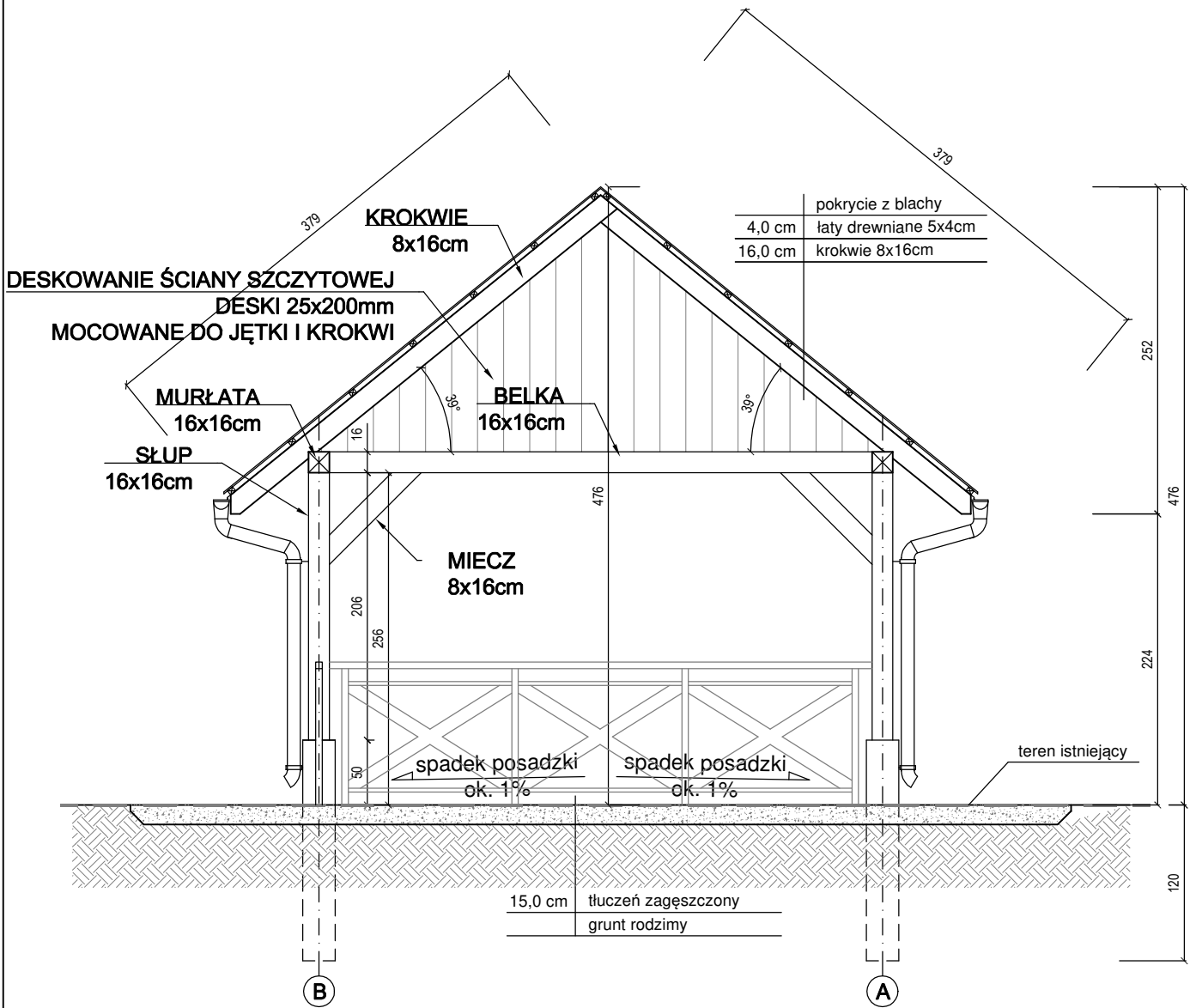

PROJEKT: **PROJEKT WIATY TURYSTYCZNEJ W REJONIE PROGU WODNEGO NA POTOKU RYCERSKIM WRAZ Z ZAGOSPODAROWANIEM TERENU, 34-370 RYCERKA GÓRNA, DZ. NR 7533/2**

INWESTOR: **URZĄD GMINY RAJCZA, 34-370 RAJCZA UL. GÓRSKA 1**

DATA: **LIPIEC 2020 R.**

RYSUNEK: **PRZEKRÓJ A-A**

BRANŻA: **ARCHITEKTURA I KONSTRUKCJA**

GLÓWNY PROJEKTANT ARCHITEKTURY:  
tech. bud. **RENATA OMYŁA**  
Upr. Nr 92/87

ETAP: **PROJEKT BUDOWLANY**

SKALA: **1:50**

NR RYS.: **05**

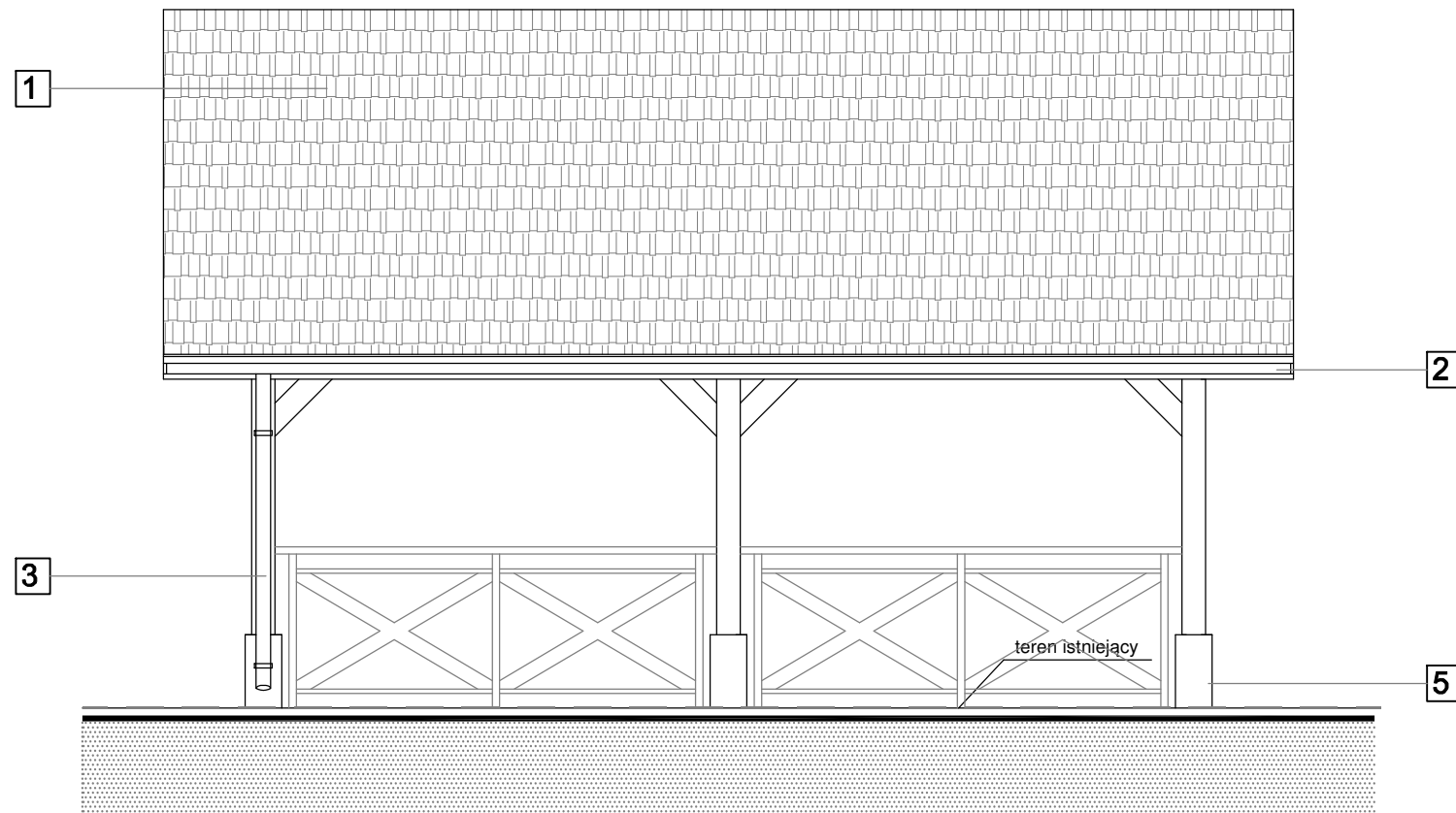

**WIDOK PÓŁNOCNY**

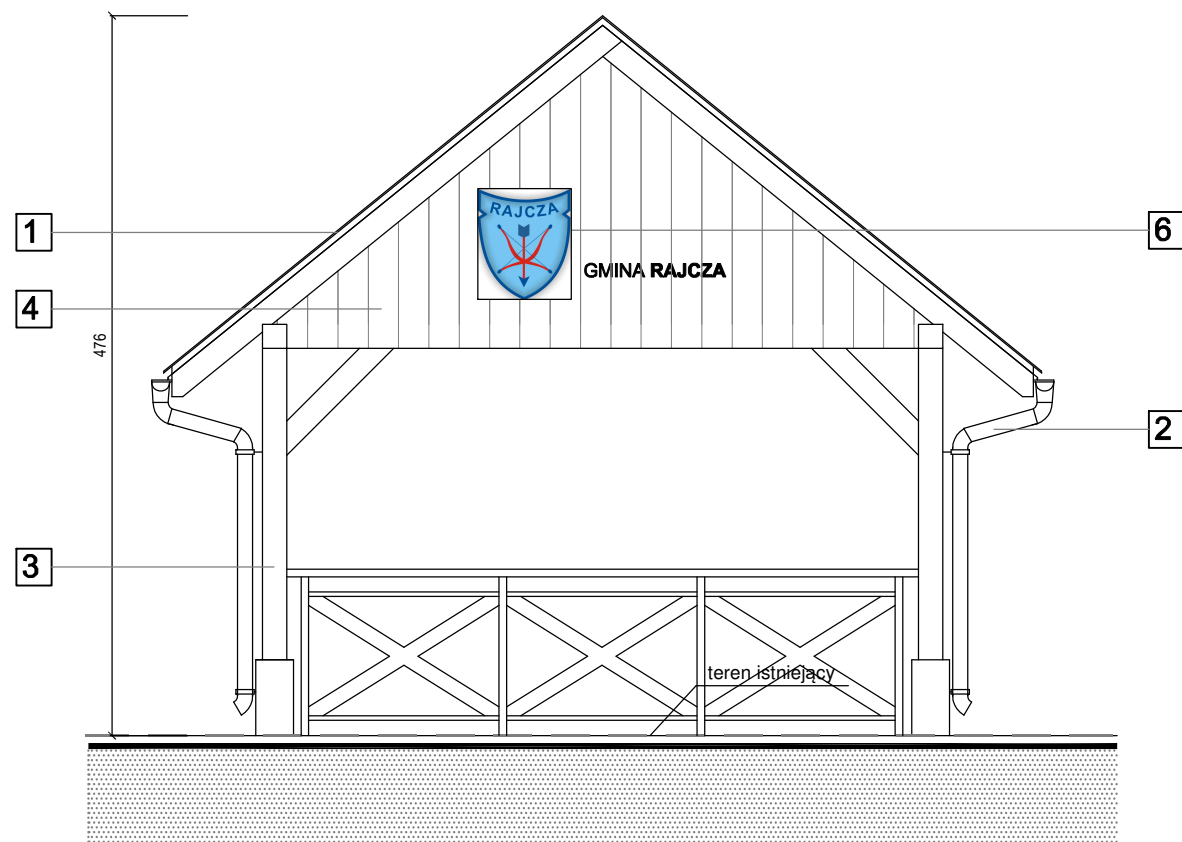

**WIDOK ZACHODNI**

**LEGENDA:**

- 1** DACH - POKRYCIE Z BLACHY  
kolor grafitowy
- 2** RYNNY I RURY SPUSTOWE - PCV  
kolor grafitowy
- 3** KONSTRUKCJA DREWNIANA WIATY  
kolor naturalny drewna
- 4** ŚCIANA SZCZYTOWA - OŁACENIE Z DESEK W PIONIE  
kolor naturalny drewna
- 5** FILARY FUNDAMENTOWE Z KOTWĄ NA SŁUP  
żelbet
- 6** HERB GMINY RAJCZA WRAZ Z NAPISEM

PROJEKT: <b>PROJEKT WIATY TURYSTYCZNEJ W REJONIE PROGU WODNEGO NA POTOKU RYCERSKIM WRAZ Z ZAGOSPODAROWANIEM TERENU, 34-370 RYCERKA GÓRNA, DZ. NR 7533/2</b>		DATA: LIPIEC 2020 R.
INWESTOR: <b>URZĄD GMINY RAJCZA, 34-370 RAJCZA UL. GÓRSKA 1</b>	BRANŻA: ARCHITEKTURA I KONSTRUKCJA	
RYSUNEK: <b>WIDOK PÓŁNOCNY I ZACHODNI</b>		ETAP: PROJEKT BUDOWLANY
GŁÓWNY PROJEKTANT ARCHITEKTURY: tech. bud. RENATA OMYŁA Upr. Nr 92/87		SKALA: <b>1:50</b>
		NR RYS.: <b>06</b>

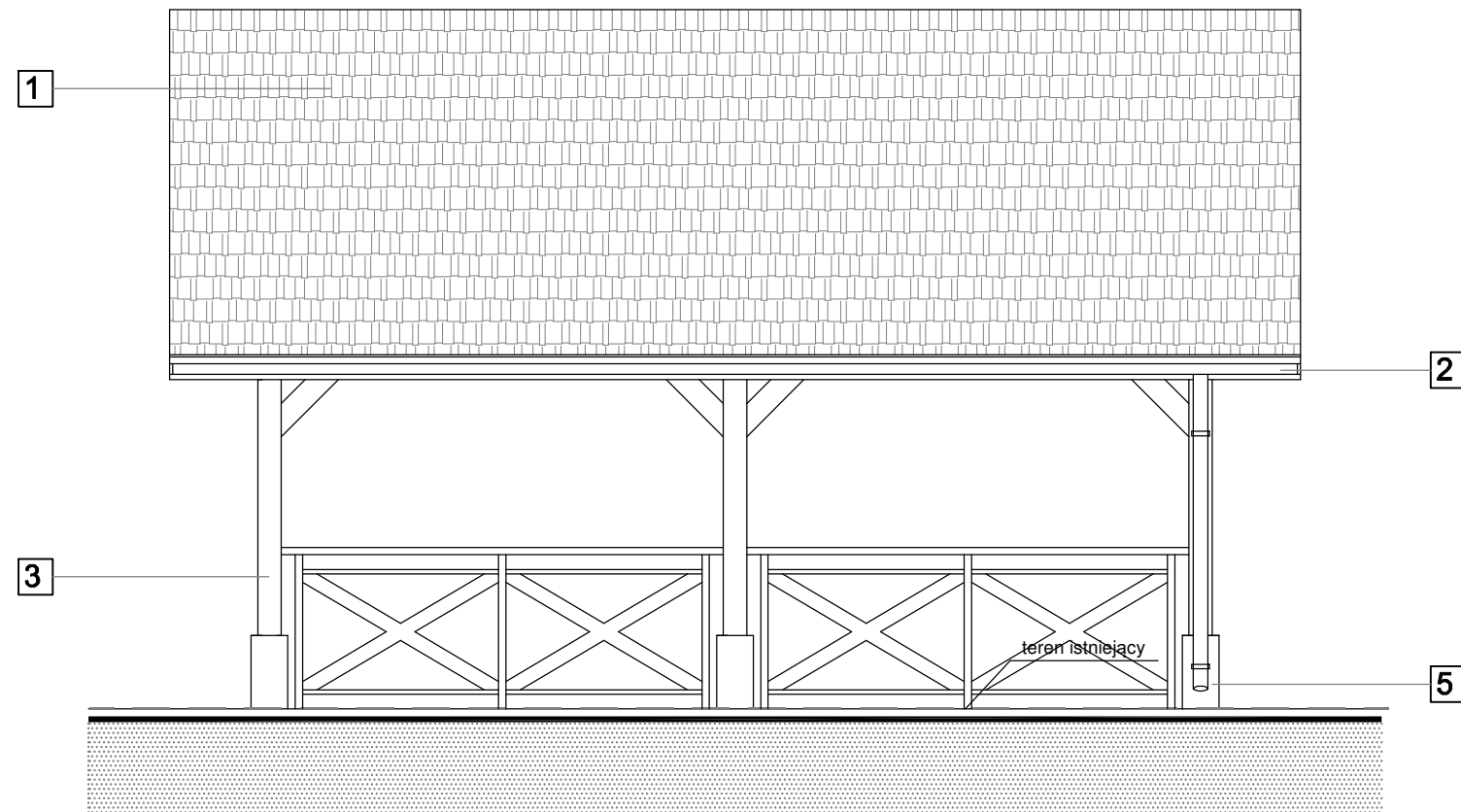

**WIDOK POŁUDNIOWY**

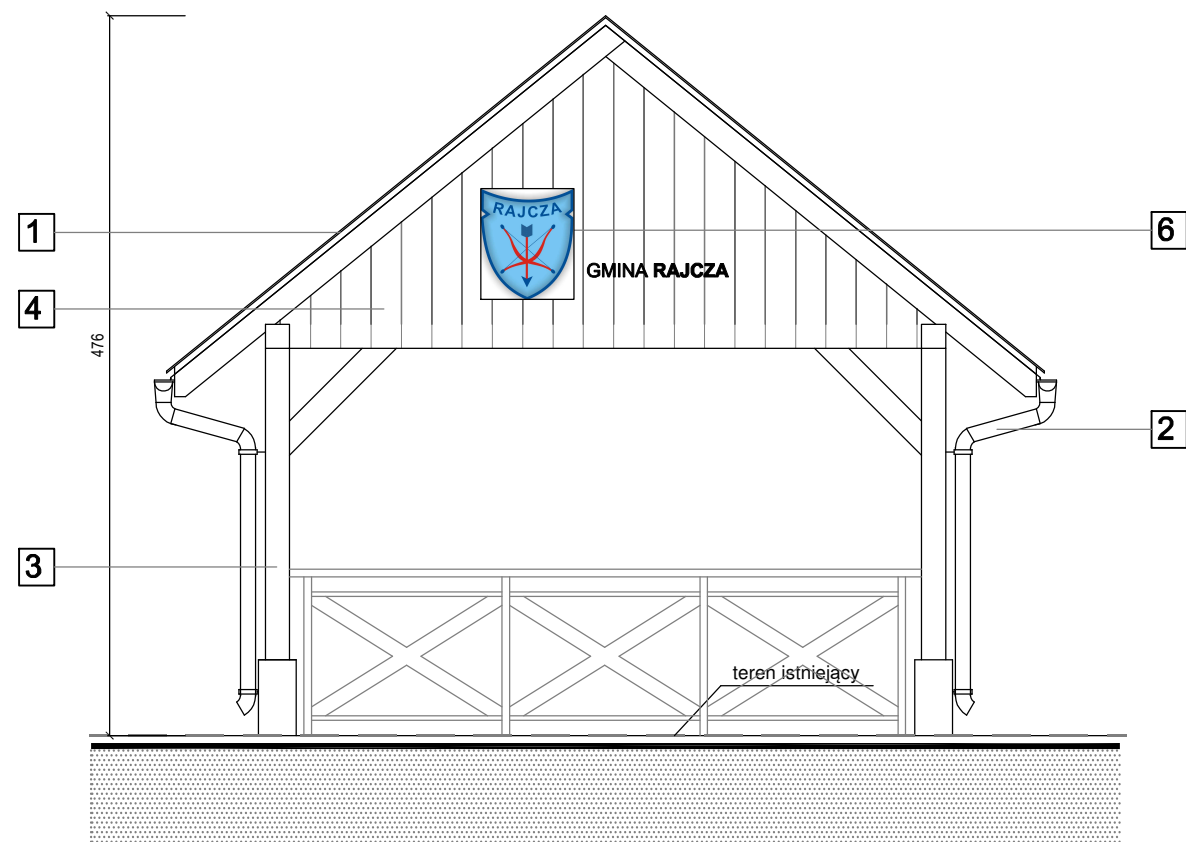

**WIDOK WSCHODNI**

**LEGENDA:**

- 1** DACH - POKRYCIE Z BLACHY  
kolor grafitowy
- 2** RYNNY I RURY SPUSTOWE - PCV  
kolor grafitowy
- 3** KONSTRUKCJA DREWNIANA WIATY  
kolor naturalny drewna
- 4** ŚCIANA SZCZYTOWA - OŁĄCZENIE Z DESEK W PIONIE  
kolor naturalny drewna
- 5** FILARY FUNDAMENTOWE Z KOTWĄ NA SŁUP  
żelbet
- 6** HERB GMINY RAJCZA WRAZ Z NAPISEM

PROJEKT: <b>PROJEKT WIATY TURYSTYCZNEJ W REJONIE PROGU WODNEGO NA POTOKU RYCERSKIM WRAZ Z ZAGOSPODAROWANIEM TERENU, 34-370 RYCERKA GÓRNA, DZ. NR 7533/2</b>		DATA: LIPIEC 2020 R.
INWESTOR: <b>URZĄD GMINY RAJCZA, 34-370 RAJCZA UL. GÓRSKA 1</b>	BRANŻA: ARCHITEKTURA I KONSTRUKCJA	
RYSUNEK: <b>WIDOK POŁUDNIOWY I WSCHODNI</b>	ETAP: PROJEKT BUDOWLANY	
GŁÓWNY PROJEKTANT ARCHITEKTURY: tech. bud. RENATA OMYŁA Upr. Nr 92/87	SKALA: <b>1:50</b>	
		NR RYS.: <b>07</b>